

5. Kursus Ernährungsmedizin in der Onkologie

EMO

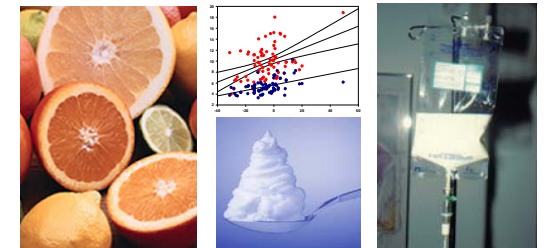

Tagungsorte: Med. Univ.-Klinik
Hugstetter Str. 55
Klinik für Tumorbiologie
Breisacher Str. 117, 79106 Freiburg

Anfahrt über die Autobahn A5:
Ausfahrt Freiburg-Mitte. Beschilderung „Univ.-Kliniken“
Uni-Klinik: Parkplatz über Breisacher Straße
Klinik für Tumorbiologie über Lehener Straße

So finden Sie uns mit öffentlichen Verkehrsmitteln:
Vom Hauptbahnhof mit der Straßenbahnlinie 5 in
Richtung „Hornusstraße“ bis zur Haltestelle „Robert-
Koch-Straße“.

Informationen: Sekretariate Ernährungsmedizin
KTB: Tel. 0761/206-1891; Fax -1892
Uni: Tel. 0761/270-3335; Fax -3334

Anmeldung: emo@tumorbio.uni-freiburg.de
ernaehrungsmedizin@uniklinik-freiburg.de

Teilnahmegebühren für beide Teile: EUR 400.
Die Teilnehmerzahl ist begrenzt.

Zertifizierung (beantragt):
LÄK Baden-Württ.: 40 CME-Punkte
AIO der DKG: 20 AIO-Punkte

Sponsoren:
Baxter Deutschland GmbH, Unterschleißheim
B. Braun Melsungen AG, Melsungen
Fresenius Kabi Deutschland GmbH, Bad Homburg
Nestlé HealthCare Nutrition GmbH, Frankfurt
Pfrimmer-Nutricia GmbH, Erlangen

Organisation:
Klinik für Tumorbiologie Freiburg
Breisacher Str. 117, 79106 Freiburg
Dr. J. Arends

Medizinische Univ.-Klinik, Sekt. Ernährungsmedizin
Hartmannstr. 1, 79106 Freiburg
Prof. Dr. H. Bertz, Dr. G. Zürcher

Stand: 24. November 2010

Kurs in 2 Teilen

1. Teil: 6.-8. Mai 2011
2. Teil: 18.-20. November 2011



Klinik für Tumorbiologie
Tumor Biology Center
Freiburg im Breisgau

Klinik für Tumorbiologie an der
Albert-Ludwigs-Universität
Ernährungsmedizin



ALBERT-LUDWIGS-
UNIVERSITÄT FREIBURG

Medizinische Universitätsklinik
Abteilung Innere Medizin I
Sektion Ernährungsmedizin

Wissenschaftliche Leitung:
Dr. J. Arends, Prof. Dr. H. Bertz, Dr. G. Zürcher

Liebe Kolleginnen und Kollegen, sehr geehrte Damen und Herren,

Bei der Betreuung von Patienten mit Tumorerkrankungen ist der sichere Umgang mit Ernährungs- und Stoffwechselstörungen eine Herausforderung. Dies betrifft tumorbedingte Appetit- und Ernährungsstörungen und Nebenwirkungen der Tumorthherapie, aber auch z.B. komplizierende Infektionen, medikamentöse Wirkungen, psychoonkologische Aspekte. Mangelernährung besteht häufig bereits bei Diagnosestellung und beeinflusst die Prognose. Deshalb sollte schon bei der Erstdiagnose der Tumorerkrankung eine ernährungsmedizinische Beratung und Betreuung eingeleitet werden, die in der Folge fester Bestandteil einer umfassenden onkologischen Behandlung sein muss.

Zur Vermittlung des erforderlichen Wissens bieten wir in Freiburg nun zum fünften Mal einen strukturierten Kurs an zum Thema „Ernährungsmedizin in der Onkologie“. Der Kurs wird an zwei Wochenenden in insgesamt 40 Einheiten theoretische und praktische Inhalte vermitteln.

Wir freuen uns auf Ihre Teilnahme!

Ihre

Jann Arends Hartmut Bertz Gudrun Zürcher

1. Teil: **6.-8. Mai 2011**
2. Teil: **18.-20. November 2011**

Freitag 14:00 – 19:00 Uhr
Samstag 09:00 – 18:30 Uhr
Sonntag 09:00 – 15:00 Uhr

Referenten

Med. Univ.-Klinik Freiburg
Klinik für Tumorbiologie Freiburg
DKFZ Heidelberg
Univ.-Klinik Mannheim
Univ. Stuttgart-Hohenheim
Univ.-Klinik München
Onkol. Schwerpunktpraxis Freiburg
Praxis für Schmerztherapie Freiburg
Univ.-Spital Basel

Themen beider Kursteile

Präventive Ernährung

Physiologischer Bedarf
Risikofaktoren
Epidemiologie
Protektive Substanzen

Ernährung des Krebskranken

Grundlagen
Mangelernährung
Tumorstoffwechsel
Ernährungsdiagnostik
Therapiebelastungen
Gastrointestinale Probleme

Rezidivprävention

Ernährung
Stoffwechsel und Sport

Spezielle Konzepte

orale Ernährung / Krebsdiäten
Enterale Ernährung
Parenterale Ernährung
Künstl. amb. Ernährung
Makro- und Mikronährstoffe
Spezielle Nährstoffe
Operationsfolgen
Organinsuffizienzen
Transplantation
Pädiatrische Onkologie

Nachbardisziplinen

Schmerztherapie
Psychologie, Fatigue
Komplementärmedizin
Palliativmedizin

Strukturen / Kommunikation

Ernährungsteams
Fortbildung
Forschung
Abrechnung

Praktika

Erhebung des Ernährungsstatus
Fallbesprechung
Fälle der Teilnehmer
Beratungsprobleme
Pflegeprobleme

Abschluss

Roundtable
Prüfung
Bescheinigungen